

OBIECTIVE EXISTENTE

- 1 Primăria + Consiliu Local Bunești
2 Monument Istoric - Fosta Clădire a Primăriei Bunești (Muzeu)
3 Sediul Poliției
4 Cabinet Medical
5 Biblioteca Comunală și Cămin Cultural
6 Cămin Cultural Unești
7 Magazin Mixt
8 Școala cu clasele I-IV Podeni
9 Școala Gimnazială „Artur Gorovei” Bunești
10 Școala cu clasele I-VIII Petia
11 Școala Gimnazială Unești
12 Poștă, Telefonie, Telegram
13 Biserica Creștină Penticostală Podeni
14 Biserica Baptistă
15 Biserica Ortodoxă „Sfântul Nicolae”
16 Biserica Ortodoxă „Sfinții Voievozi Mihail și Gavril”
17 Biserica „Sfântul Vasile cel Mare” + Casă Socială Sf. Sfințit Mc. Haralambie
18 Teren de Fotbal
19 Magazin
20 Magazin Mixt - „Laura Market”
21 Depozit
22 Magazin Mixt
23 „Fabio Mob Design” - Magazin de Mobilă
24 Vopsitorie Auto
25 Cimitir Unești
26 Cimitirul Ortodox Podeni „Adormirea Maicii Domnului”
27 Cimitir Petia
28 Punct de Colectare a Deșeurilor Menajere
29 Pensiuine Agroturistică
30 Biserica Sfântu Vasile + Casă Socială, Filiala Podeni
31 Restaurant și Cafe Bar
32 Grădinița cu Program Normal Bunești
33 Monument al Eroilor - Cinste Eroilor din satul Bunești 1941-1945
34 Monument de For Public din Al Doilea Război Mondial
35 Pompă de apă
36 Magazin
37 Grădinița cu Program Normal - Petia
38 Colecția Muzeală Petia și Biblioteca „Mihai Leonte”
39 Monument al Eroilor Petia
40 Platforma Deșeuri Menajere
41 Suc de Mere - Donei

Table with 5 columns: Nr. Crt., Denumire Proiect, Obiectiv specific, Proiecte Propuse, Surse de Finantare, and Echipa de Lucru. It details strategic objectives and proposed projects across various sectors like Education, Social Assistance, Health Services, Transport, Infrastructure, Digitalization, Energy, Agriculture, and Tourism.

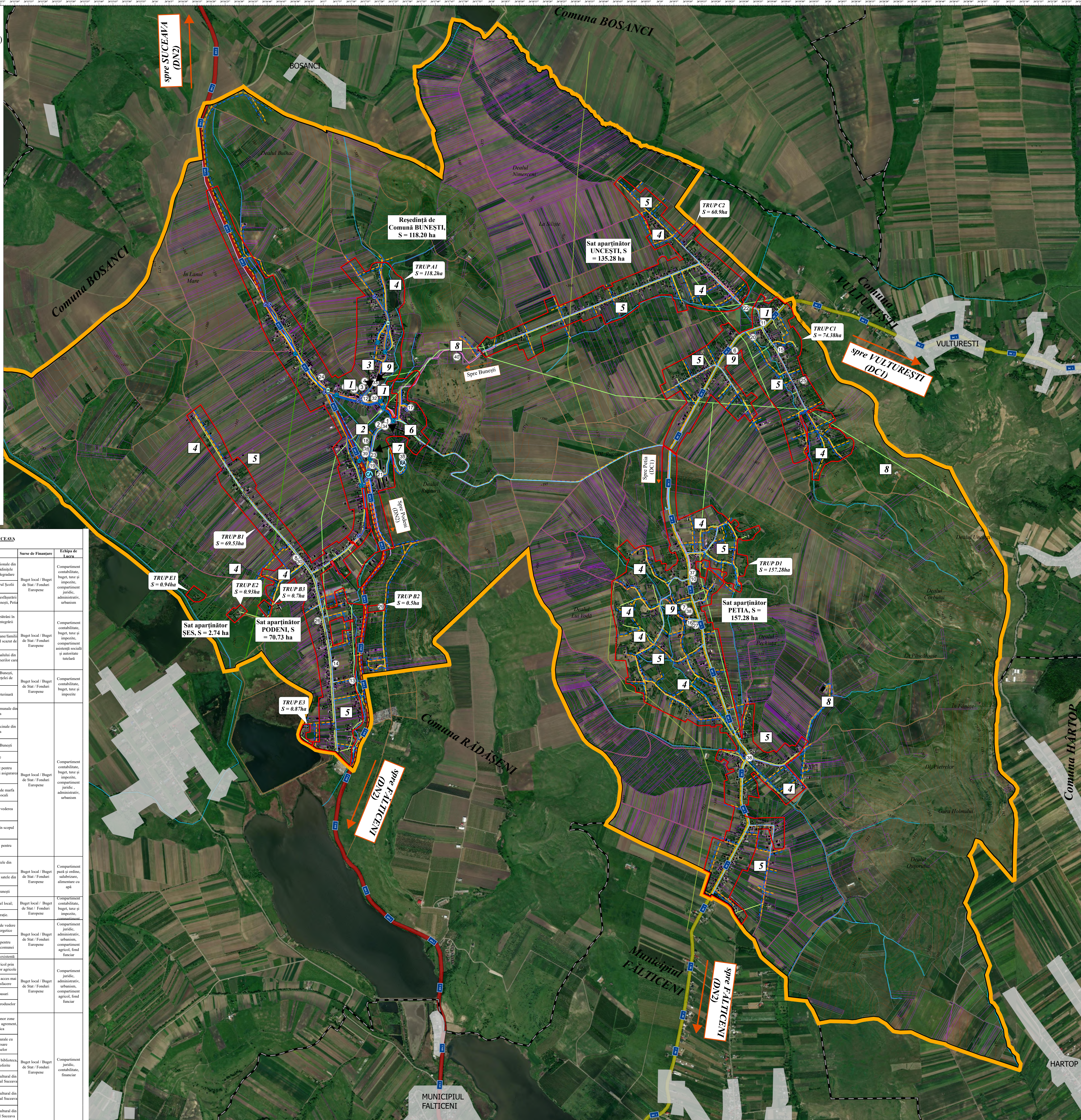

PLAN URBANISTIC GENERAL AL COMUNEI BUNEȘTI, JUDEȚUL SUCEAVA

STRATEGIA DE DEZVOLTARE SPAȚIALĂ

UAT BUNEȘTI

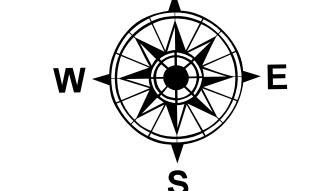

LIMITE

- LIMITĂ UNITATEA ADMINISTRATIV TERITORIALĂ BUNEȘTI
LIMITĂ UNITATE ADMINISTRATIV TERITORIALĂ VECINĂ
LIMITĂ INTRAVILAN EXISTENT
LIMITE PARCELE ETERRA
LIMITE PARCELE

CĂI DE COMUNICATII

- DRUM NAȚIONAL (DN2)
DRUM COMUNAL (DC1)
STRĂZI CU ÎMBRĂCĂMINTE ASFALTICĂ
STRĂZI CU ÎMBRĂCĂMINTE DE PĂMÂNT

REȚEAUA DE APĂ

- CĂMIN DE APĂ - EXISTENT
REZERVOR DE APĂ - EXISTENT
CĂMIN DE AERISIRE ȘI GOLIRE - EXISTENT
CĂMIN DE AERISIRE - EXISTENT
CĂMIN DE GOLIRE - EXISTENT
REȚEAUA DE APĂ - EXISTENTĂ
REȚEAUA DE APĂ - PROIECTATĂ
CONDUCTĂ ADUCȚIUNE - PROIECTATĂ
REȚEAUA DE APĂ - PROPUȘĂ

REȚEAUA DE CANALIZARE

- REȚEA DE CANALIZARE - EXISTENTĂ
REȚEAUA DE CANALIZARE - PROPUȘĂ

REȚEAUA DE TELECOMUNICATII

- REȚEA DE TELECOMUNICAȚII SUBTERANĂ
REȚEA DE TELECOMUNICAȚII AERIANĂ

ELEMENTE ALE CADRULUI NATURAL

CURS DE APĂ

ALTE ELEMENTE

- CLĂDIRI EXISTENTE
CURBE DE NIVEL

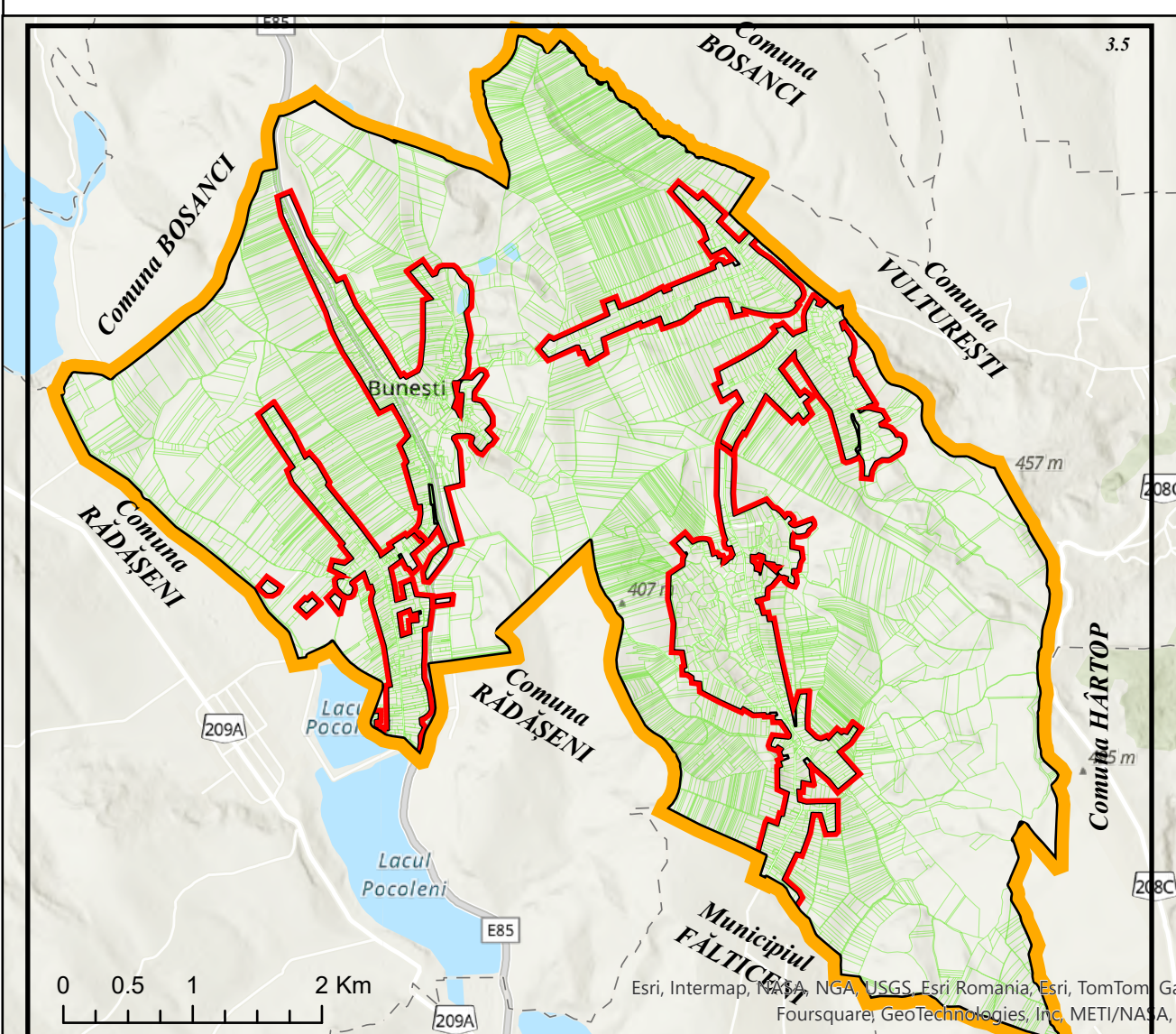

Project information block including: PROJECTANT GENERAL (S.C. AEDILIS PROIECT S.R.L. BAIJA MARE), BENEFICIAR (COMUNA BUNEȘTI), DENUMIRE PROIECT (PLAN URBANISTIC GENERAL AL COMUNEI BUNEȘTI, JUDEȚUL SUCEAVA), SCARA (1:10.000), DATA (2024), and PLANȘA (3.3).