

REȚELE EDILITARE

- STĂȚIE DE EPURARE - EXISTENTĂ
STĂȚIE DE EPURARE - PROIECTATĂ
CĂMIN DE APĂ
REZERVOR DE APĂ
STĂȚIE GAZ
STĂȚIE TRATARE APĂ
ANTENĂ GSM
POST DE TRANSFORMARE AERIAN
MAGISTRALĂ TRANSGAZ
LINIE ELECTRICĂ AERIANĂ - LEA 20 kV
LINIE ELECTRICĂ AERIANĂ - LEA 110 kV

ZONE DE PROTECȚIE

- ZNĂ DE PROTECȚIE AFERENTĂ REZERVOARELOR DE APĂ (rază - 20 m)
ZNĂ DE PROTECȚIE - ANTENĂ GSM (rază - 150 m)
ZNĂ DE PROTECȚIE AFERENTĂ CURSURILOR DE APĂ (5 m de o parte și de alta a malurilor)
ZNĂ DE PROTECȚIE AFERENTE CĂILOR DE COMUNICAȚIE RUTIERĂ (DN = 22 m, DC = 18 m, conf. Ord. nr. 43/1997 privind regimul drumurilor)
ZNĂ DE PROTECȚIE AFERENTĂ LINIILOR ELECTRICE AERIANE (LEA 110 kV = 37 m; LEA 20 kV = 24 m)
ZNĂ DE PROTECȚIE AFERENTĂ MAGISTRALEI - TRANSGAZ (200 m din ax)
ZNĂ DE PROTECȚIE AFERENTĂ LACURILOR NATURALE
ZNĂ DE PROTECȚIE PE BAZA NORMELOR SANITARE - STĂȚIE DE EPURARE (rază - 50 m)

Secțiune transversală - STRĂZI PRINCIPALE

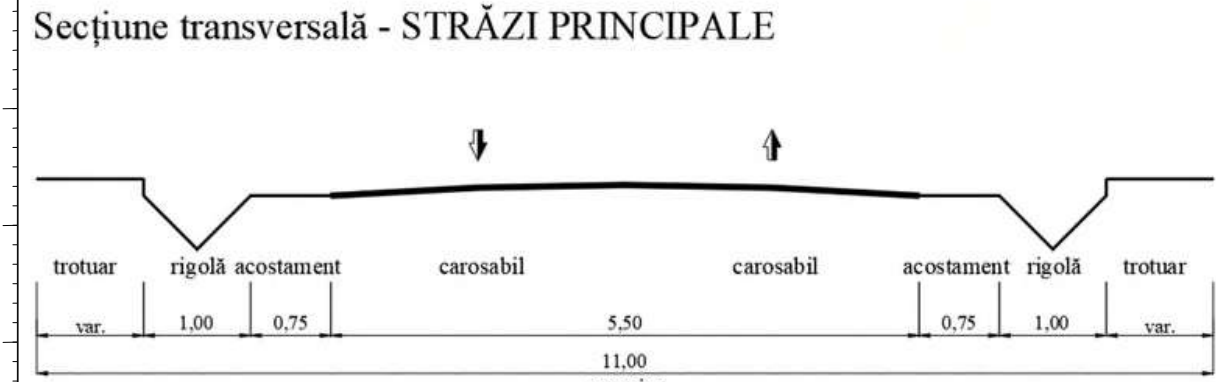

Secțiune transversală - STRĂZI SECUNDARE

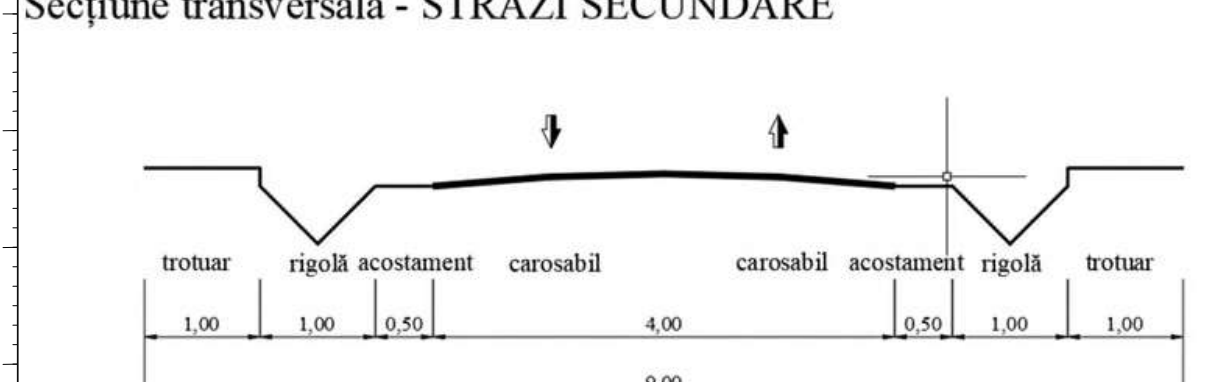

Secțiune transversală - STRĂZI NOI PROPUSE

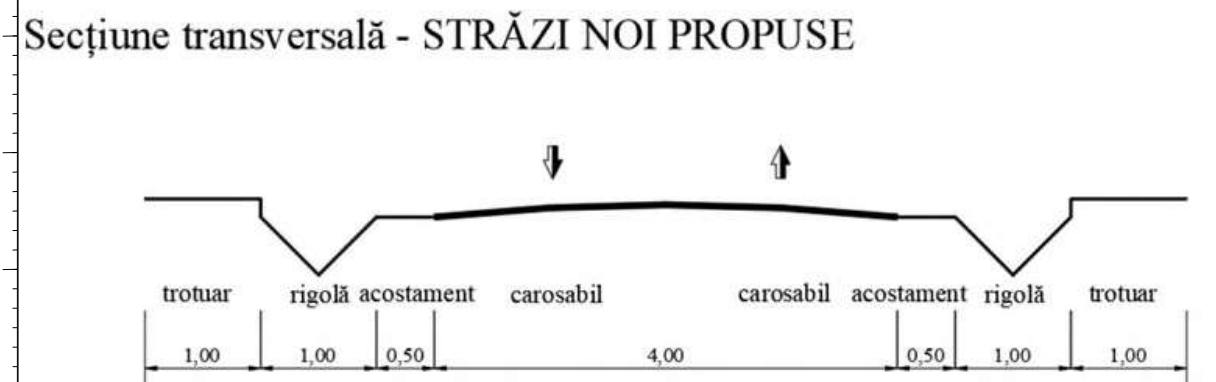

Table with 4 columns: ZONE FUNCȚIONALE, Situația existentă cf. PUG (2001) + PUZ, Situația propusă, and percentages. Includes rows for residential/complementary, public institutions, commerce, industrial, agricultural, mixed, green spaces, communal, technical-edilitary, communication, special destination, and permanent water.

Table titled 'BILANȚ CENTRALIZATOR INTRAVILAN, UAT - BUNEȘTI' with columns for 'INTRAVILAN EXISTENT' and 'INTRAVILAN PROPUȘ'. Rows include commune, Podeni, Uncești, Petia, and Șes.

- OBIECTIVE EXISTENTE: 1 Primăria + Consiliu Local Bunești, 2 Monument Istoric - Fosta Clădire a Primăriei Bunești (Muzeu), 3 Sediul Poliției, 4 Cabinet Medical, 5 Biblioteca Comunală și Cămin Cultural, 6 Cămin Cultural Uncești, 7 Cămin Cultural Petia, 8 Școala cu clasele I-IV Podeni, 9 Școala Gimnazială „Artur Gorovei” Bunești, 10 Școala cu clasele I-VIII Petia, 11 Școala Gimnazială Uncești, 12 Poștă, Telefonie, Telegam, 13 Biserica Creștină Pentecostală Podeni, 14 Biserica Baptistă, 15 Biserica Ortodoxă „Sfântul Nicolae”, 16 Biserica Ortodoxă „Sfinții Voievozi Mihail și Gavril”, 17 Biserica „Sfântul Vasile cel Mare” + Casă Socială Sf. Sfinți Me. Haralambie, 18 Teren de Fotbal, 19 Magazin, 20 Magazin Mixt - „Laura Market”, 21 Depozit, 22 Magazin Mixt, 23 „Fabio Mob Design” - Magazin de Mobilă, 24 Vopsitorie Auto, 25 Cimitir Uncești, 26 Cimitir Ortodox Podeni „Adormirea Maicii Domnului”, 27 Cimitir Petia, 28 Pensiune Agroturistică, 29 Biserica Sfântu Vasile + Casă Socială, Filiala Podeni, 30 Restaurant și Cafe Bar, 31 Grădinița cu Program Normal Bunești, 32 Monument al Eroilor - Cinste Eroilor din satul Bunești 1941-1945, 33 Monument de For Public din Al Doilea Război Mondial, 34 Pompă de apă, 35 Magazin, 36 Grădinița cu Program Normal - Petia, 37 Colecția Muzeală Petia și Biblioteca „Mihai Leonte”, 38 Monument al Eroilor Petia, 39 Platforma Deșeurii Menajere, 40 Sue de Mere - Donei, 41 Cimitir, 42 Școala Petiuța, 43 Magazin-Cooperativă

- ELEMENTE ALE CADRULUI NATURAL: LAC, CURS DE APĂ, ALTE ELEMENTE, CURBE DE NIVEL, CONSTRUCȚII, ZONĂ DE RISC, ZONE EXPUSE RISCURILOR NATURALE (RISC DE INUNDABILITATE), ZONĂ DE SIGURANȚĂ, ZONĂ DE SIGURANȚĂ MAGISTRALĂ TRANSGAZ (20 m din ax)

PLAN URBANISTIC GENERAL AL COMUNEI BUNEȘTI, JUDEȚUL SUCEAVA
REGLEMENTĂRI URBANISTICE PROPUSE ȘI UTR
UAT - BUNEȘTI

- LIMITE: LIMITĂ UNITATE ADMINISTRATIV TERITORIALĂ VECINĂ, LIMITĂ UNITATEA ADMINISTRATIV TERITORIALĂ BUNEȘTI, LIMITĂ INTRAVILAN PROPUȘ, LIMITE PARCELE, LIMITE PARCELE ETERRA

ZONE ȘI SUBZONE FUNCȚIONALE

- ZNĂ LOCUINȚE ȘI FUNCȚIUNI COMPLEMENTARE: LOCUINȚE INDIVIDUALE DE TIP RURAL ȘI FUNCȚIUNI COMPLEMENTARE DIN ZONE CONSTITUITE, LOCUINȚE INDIVIDUALE DE TIP RURAL ȘI FUNCȚIUNI COMPLEMENTARE DIN ZONE NECONSTITUITE

- ZNĂ INSTITUȚII PUBLICE: ADMINISTRAȚIE ȘI ALTE INSTITUȚII PUBLICE, INSTITUȚII DE ÎNVĂȚĂMÂNT, INSTITUȚII DE SĂNĂTATE, INSTITUȚII DE CULTURĂ, CULTE ȘI ASOCIAȚII RELIGIOASE

- ZNĂ COMERT ȘI SERVICII: COMERT ȘI SERVICII, ZONĂ UNITĂȚI INDUSTRIALE ȘI DE DEPOZITARE, UNITĂȚI INDUSTRIALE ȘI DE DEPOZITARE, ZONĂ UNITĂȚI AGROZOOEHNICE, UNITĂȚI AGROZOOEHNICE

- ZNĂ MIXTĂ: ZONĂ MIXTĂ - TURISM ȘI AGREMENT, ZONĂ SPAȚII VERZI, SPORT ȘI AGREMENT, ZONĂ VERDE DE PROTECȚIE SAU CU ROL DE CULOAR ECOLOGIC, ZONĂ VERDE SPORT, AGREMENT

- ZNĂ GOSPODĂRII COMUNALE: GOSPODĂRII COMUNALE, CIMITIRE, ZONĂ ECHIPARE TEHNICO-EDILITARĂ, CONSTRUCȚII ȘI ECHIPAMENTE TEHNICO-EDILITARE

- ZNĂ CĂI DE COMUNICAȚIE ȘI TRANSPORTURI: CĂI DE COMUNICAȚIE RUTIERĂ ȘI AMENAJĂRI AFERENTE, ZONĂ CU DESTINAȚIE SPECIALĂ, TERENURI CU DESTINAȚIE SPECIALĂ, ZONĂ AFLATĂ PERMANENT SUB APE, ZONĂ AFLATĂ PERMANENT SUB APE

- CĂI DE COMUNICAȚIE: DRUM NAȚIONAL (DN2), DRUM COMUNAL (DC1), STRĂZI NOI PROPUSE, STRĂZI CUPRINSE ÎN PROIECTE DE MODERNIZARE, STRĂZI PROPUSE SPRE MODERNIZARE, DRUMURI AGRICOLE - EXTRAVILAN, PROPUSE SPRE MODERNIZARE

- ARII NATURALE PROTEJATE: ARIA NATURALĂ PROTEJATĂ „Lacurile Fălțiceni - ROSPA0064, ROSCI0310”

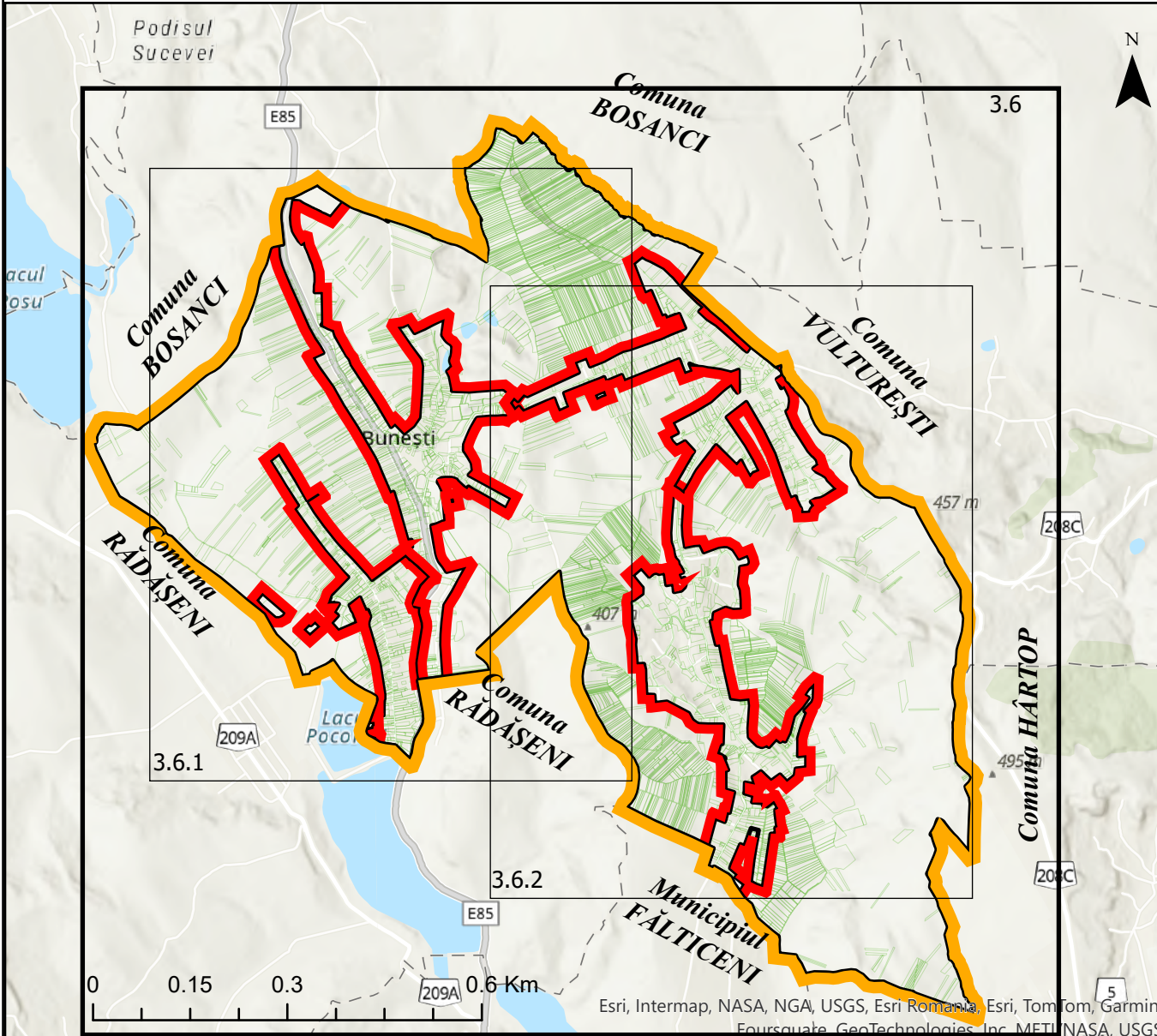

Table with project details: PROIECTANT GENERAL (S.C. EDILIS PROIECT S.R.L. BAJA MARE), BENEFICIAR (COMUNA BUNEȘTI), SCALA (1:10,000), TITLU (REGLEMENTĂRI URBANISTICE PROPUSE ȘI UTR, UAT - BUNEȘTI).