

7. Post de Poliție

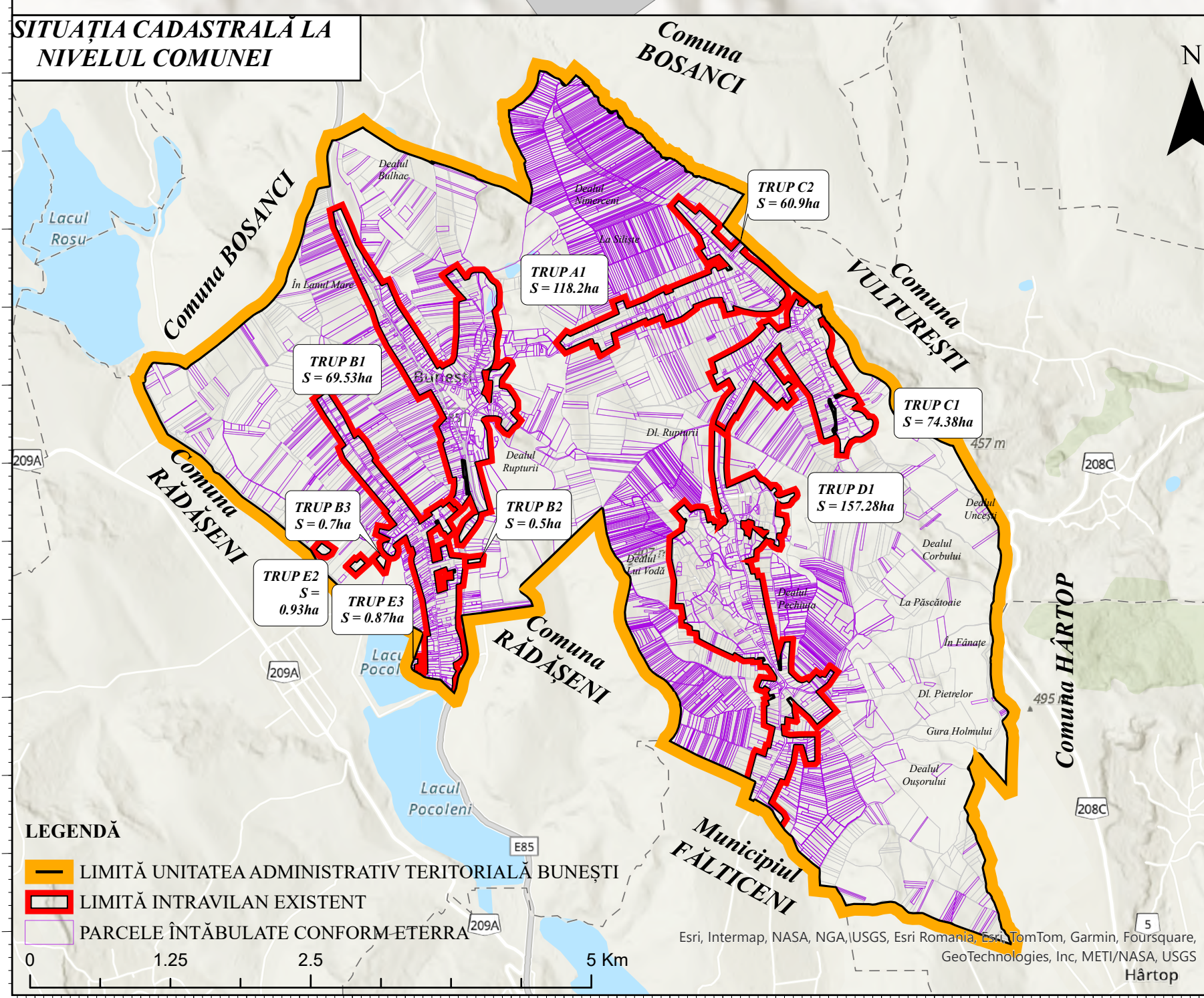
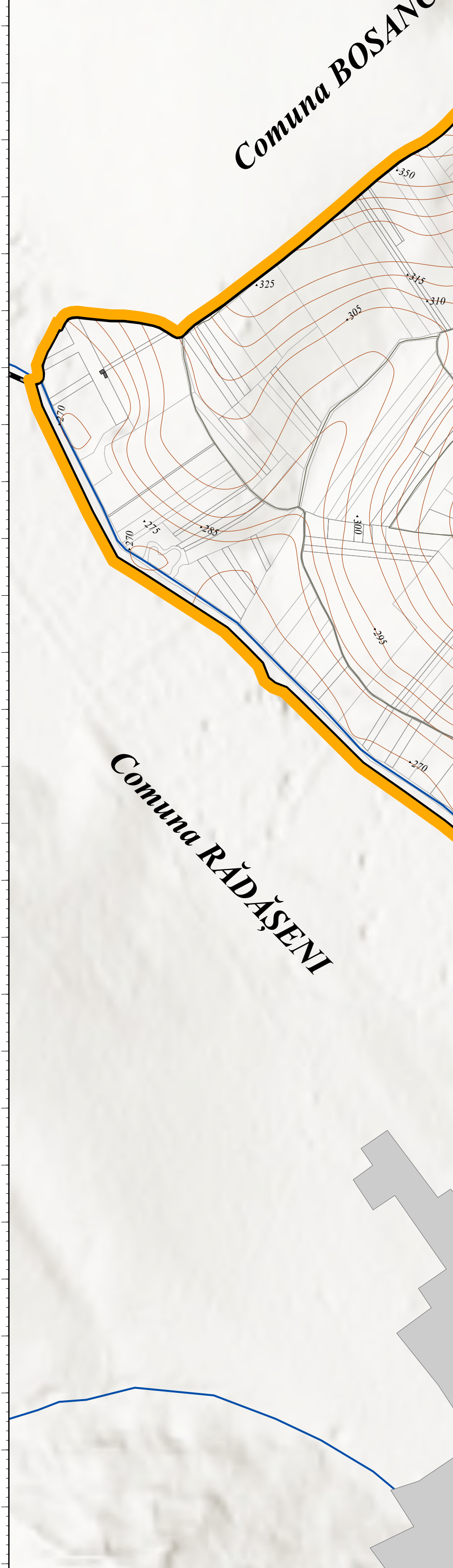

- OBIECTIVE EXISTENTE**
- Primăria + Consiliu Local Bunești
 - Monument Istoric - Fosta Clădire a Primăriei Bunești (Muzeu)
 - Sediu Poliție
 - Cabinet Medical
 - Biblioteca Comunală și Cămin Cultural
 - Cămin Cultural Uncești
 - Magazin Mixt
 - Școala cu clasele I-IV Podeni
 - Școala Gimnazială „Artur Gorovei” Bunești
 - Școala cu clasele I-VIII Petia
 - Școala Gimnazială Uncești
 - Poșta, Telefonie, Telegram
 - Biserica Creștină Pentecostală Podeni
 - Biserica Baptistă
 - Biserica Ortodoxă „Sfântul Nicolae”
 - Biserica Ortodoxă „Sfinții Voievozi Mihail și Gavril”
 - Biserica „Sfântul Vasile cel Mare” + Casă Socială Sf. Sfinți Mc. Haralambic
 - Teren de Fotbal
 - Magazin
 - Magazin Mixt - „Laura Market”
 - Depozit
 - Magazin Mixt
 - „Fabio Mob Design” - Magazin de Mobilă
 - Vopstorie Auto
 - Cimitir Uncești
 - Cimitirul Ortodox Podeni „Adormirea Maicii Domnului”
 - Cimitir Petia
 - Punct de Colectare a Deșeurilor Menajere
 - Pensiune Agroturistică
 - Biserica Sfântu Vasile + Casă Socială, Filiala Podeni
 - Restaurant și Cafe Bar
 - Grădinița cu Program Normal Bunești
 - Monument al Eroilor - Cinste Eroilor din satul Bunești 1941-1945
 - Monument de For Public din Al Doilea Război Mondial
 - Pompă de apă
 - Magazin
 - Grădinița cu Program Normal - Petia
 - Colecția Muzeală Petia și Biblioteca „Mihai Leonte”
 - Monument al Eroilor Petia
 - Platforma Deșeurii Menajere
 - Suc de Mere - Doner
 - Cimitir

PLAN URBANISTIC GENERAL AL COMUNEI BUNEȘTI, JUDEȚUL SUCEAVA

ANALIZE FUNCȚIONALE

UAT - BUNEȘTI

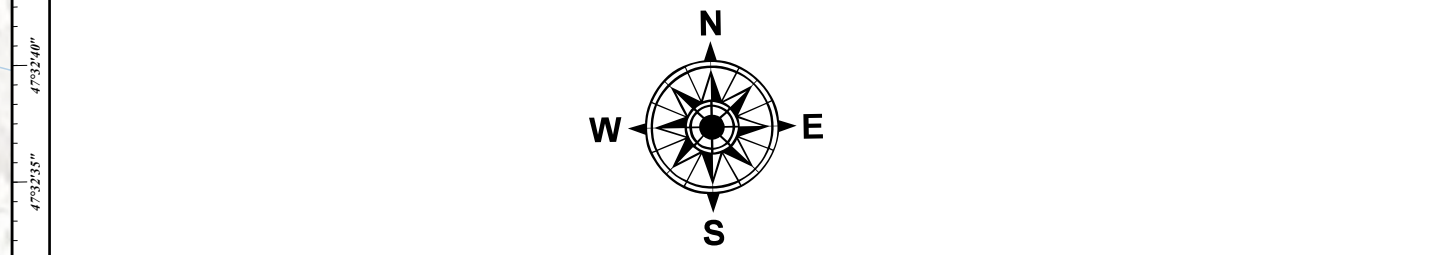

- LIMITE**
- LIMITĂ UNITATE ADMINISTRATIV TERITORIALĂ VECINĂ
 - LIMITĂ UNITATEA ADMINISTRATIV TERITORIALĂ BUNEȘTI
 - LIMITĂ INTRAVILAN EXISTENT
 - LIMITE PARCELE ETERRA
 - LIMITE PARCELE
- CONECTIVITATE ȘI ACCESIBILITATE ÎN TERITORIU**
- AXĂ PRINCIPALĂ - DN2
 - AXĂ SECUNDARĂ - DC1
 - STRADĂ/DRUM DE EXPLOATARE

- RETEAUA DE LOCALITĂȚI**
- REȘEDINȚĂ DE COMUNĂ - CENTRU ADMINISTRATIV AL UAT - BUNEȘTI
 - SAT APARTINĂTOR PETIA
 - SAT APARTINĂTOR UNCEȘTI
 - SAT APARTINĂTOR ȘES
- FUNCȚIUNI EXISTENTE**
- ADMINISTRAȚIE PUBLICĂ
 - COMERȚ ȘI SERVICII
 - CULTE RELIGIOASE
 - CULTURĂ
 - LOCUIRE
 - SPAȚII VERZI, AGREMENT
 - SĂNĂTATE
 - UNITĂȚI AGROOZOOTECHE
 - ZONE INDUSTRIALE
 - ÎNVĂȚĂMÂNT

- NECESITĂȚI DE DEPLASARE A POPULAȚIEI**
- SPRE ADMINISTRAȚIE PUBLICĂ
 - SPRE INSTITUȚII DE SĂNĂTATE
 - SPRE ZONE DE MUNCĂ
 - SPRE ZONELE DE AGREMENT
 - SPRE ÎNVĂȚĂMÂNT LICEAL/SUPERIOR
- ZONE DE IMPACT**
- ZONA CENTRALĂ AFERENTĂ REȘEDINȚEI DE COMUNĂ
 - ZONA PERICENTRALĂ AFERENTĂ REȘEDINȚEI DE COMUNĂ

- ELEMENTE ALE CADRULUI NATURAL**
- CURS DE APĂ
 - LAC
- ALTE ELEMENTE**
- CURBE DE NIVEL
 - CLĂDIRI EXISTENTE

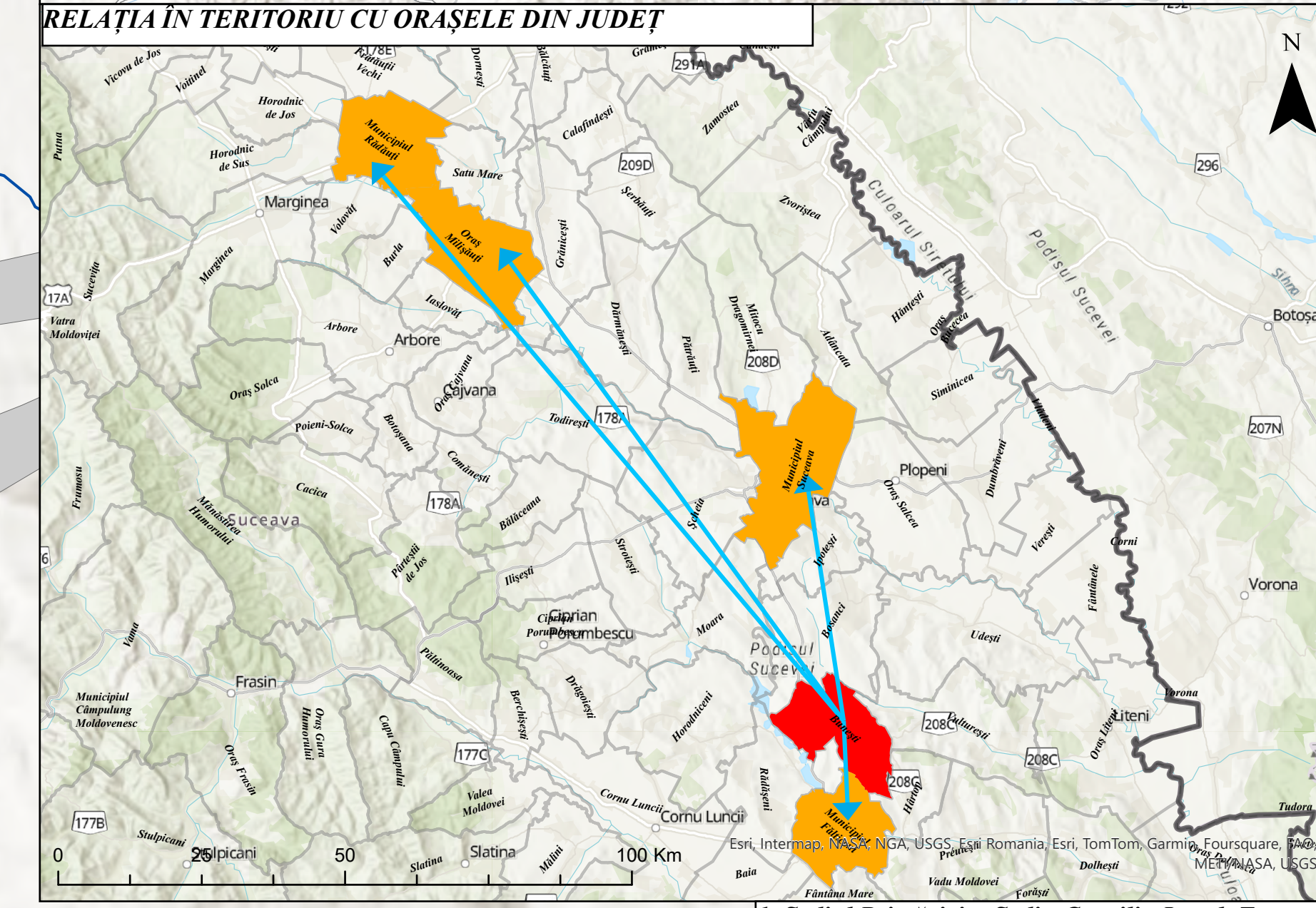
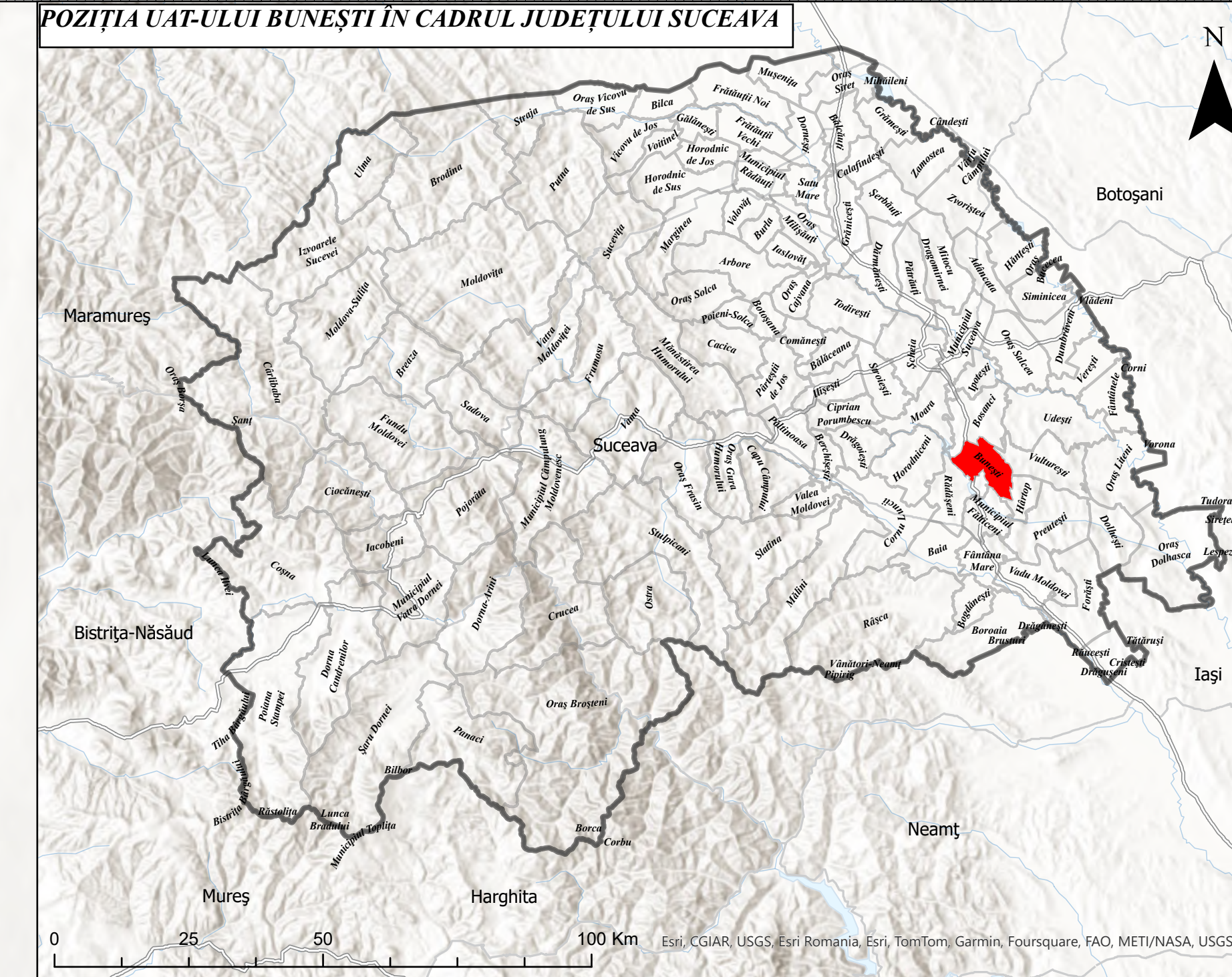

1. Sediu Primăriei + Sediu Consiliu Local, Zona Centrală Principală



2. Monument Istoric - Fosta Clădire a Primăriei



3. Grădinița cu Program Normal - BUNEȘTI



4. Cămin Cultural + Biblioteca



5. Biserica „Sfântu Vasile + Casă Socială”

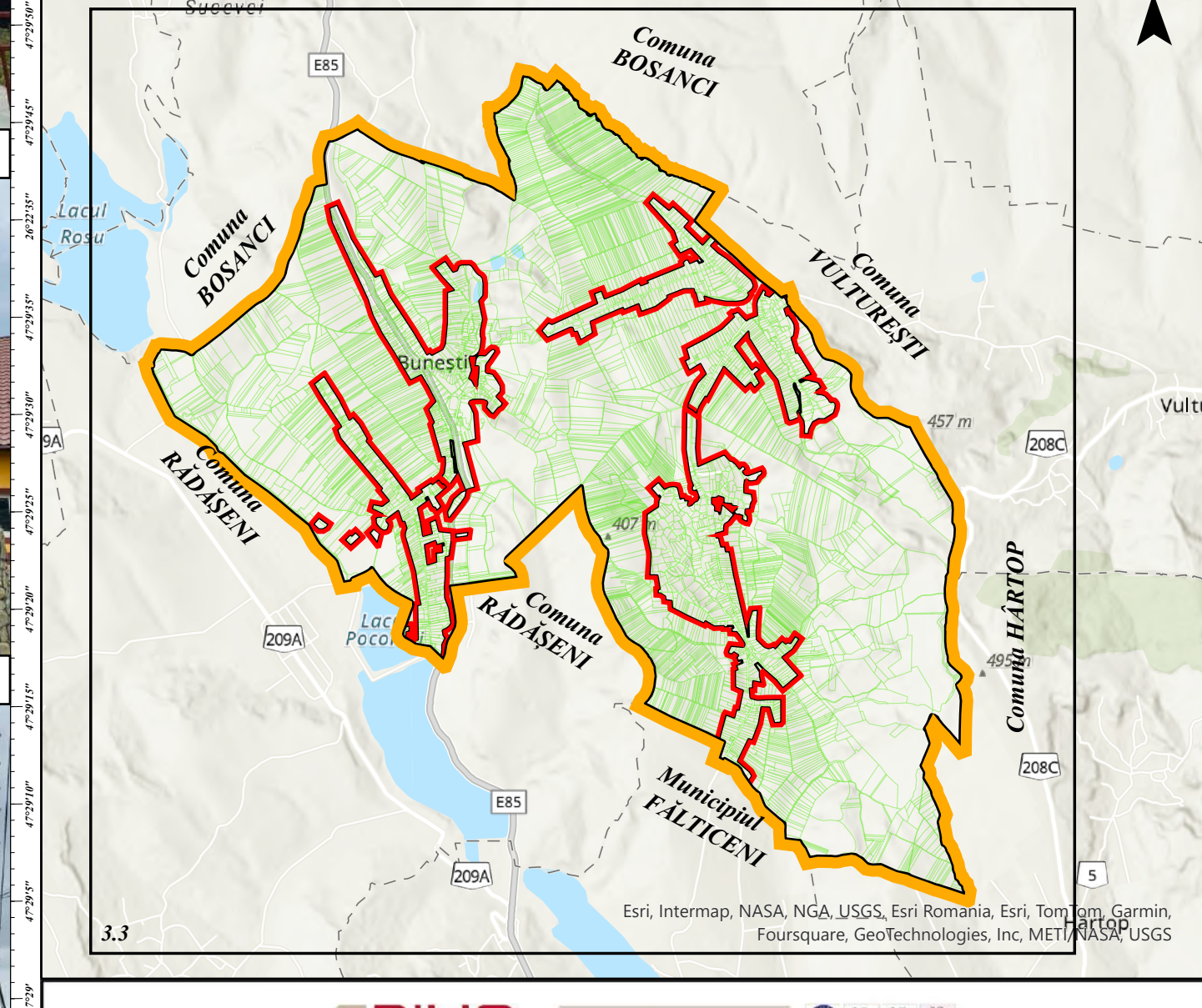

EDILIS PROIECTANT GENERAL S.C. EDILIS PROIECT S.R.L. BAIAMARE		COMUNA BUNEȘTI BENEFICIAR PLAN URBANISTIC GENERAL AL COMUNEI BUNEȘTI, JUDEȚUL SUCEAVA TITLU ANALIZE FUNCȚIONALE, UAT - BUNEȘTI	PROIECTANT ARHITECT SCARA 1:10000 DATA 2024	PROIECTANT ARHITECT DATA 2024
---	--	--	--	--